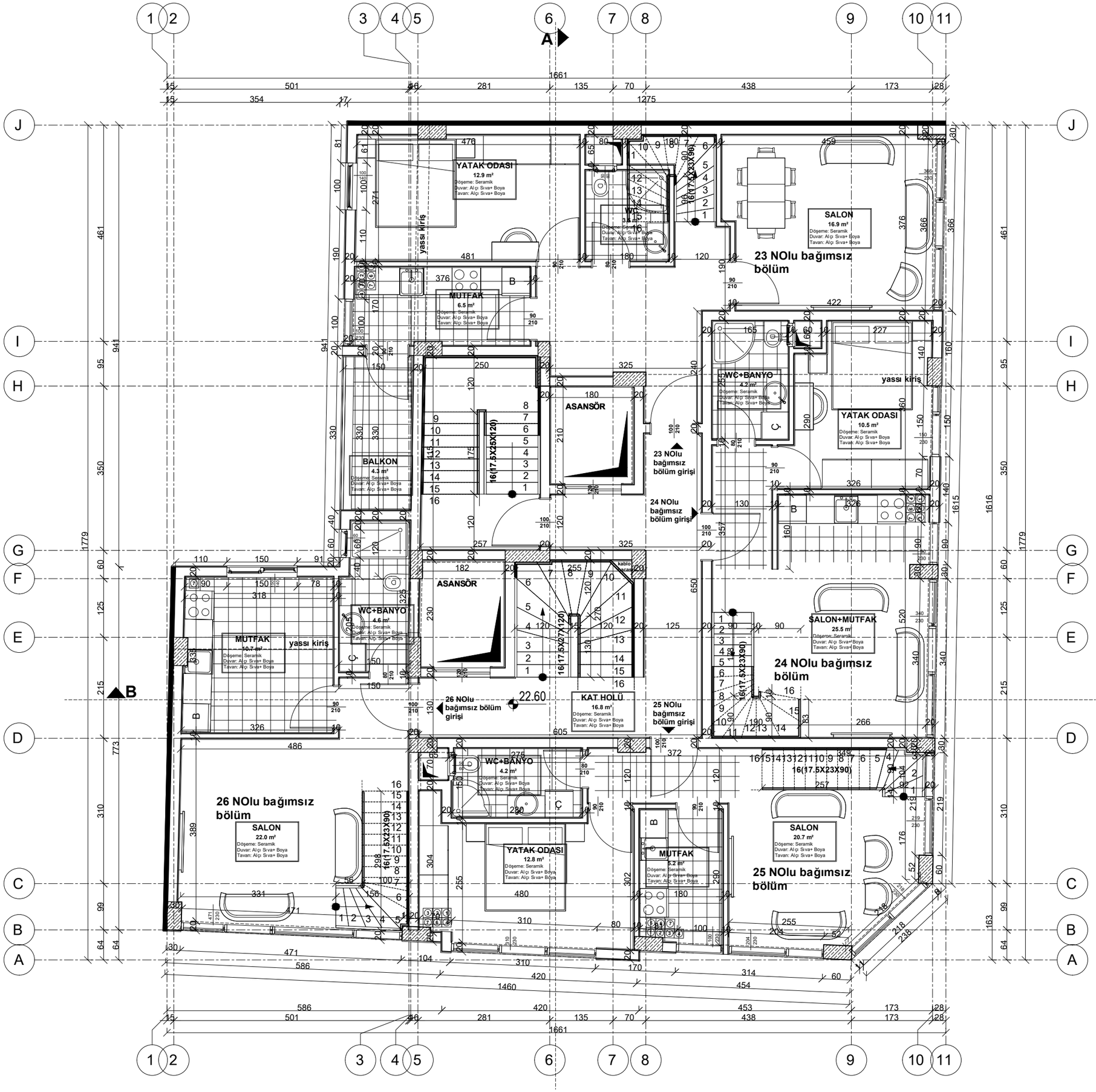

YATAK ODASI
12.9 m²
Döşeme: Seramik
Duvar: Alçı Sıva+ Boya
Tavan: Alçı Sıva+ Boya
yassı kiriş
WC
3.6 m²
SALON
16.9 m²
23 NOlu bağımsız bölüm
MUTFAK
6.5 m²
BALKON
4.3 m²
ASANSÖR
WC+BANYO
4.2 m²
YATAK ODASI
10.5 m²
23 NOlu bağımsız bölüm girişi
24 NOlu bağımsız bölüm girişi
MUTFAK
10.7 m²
WC+BANYO
4.6 m²
SALON+MUTFAK
25.5 m²
24 NOlu bağımsız bölüm
KAT HOLÜ
16.8 m²
26 NOlu bağımsız bölüm girişi
25 NOlu bağımsız bölüm girişi
WC+BANYO
4.2 m²
26 NOlu bağımsız bölüm
SALON
22.0 m²
YATAK ODASI
12.8 m²
MUTFAK
5.2 m²
SALON
20.7 m²
25 NOlu bağımsız bölüm
16(17.5X23X90)
16(17.5X27X120)